

寒暑期醫學營

報名指引

事前準備

1. 閱讀簡章

簡章請下載附件

事前準備

2. 備好各項優惠需提供之資料

三人以上團報

取得優惠碼
(同組優惠碼
需三人報名完
成才生效)

醫學營舊生

系統審核
無需繳交資料

早鳥優惠

系統審核
無需繳交資料

教職員子女

1. 教職員身份證字號
2. 教職員證照片

低收入

1. 鄉鎮市區公所低收入證明文件
2. 教師推薦函

開放報名

報名流程操作

報名流程

選1-3個營隊



填寫志願序



填寫基本資料



上傳資料並繳費



確認錄取名單



1.課程探索→點選【醫學營隊】

聯絡我們

網站導覽

English



進修推廣處
office of continuing & Extension education
專業培訓、第一品牌

Search..

課程探索 ▾

登入



招生中課程

醫學營隊

高階/認證課程

企、協會合作

政府委訓

國際交流

醫養樂活課程

醫學營隊

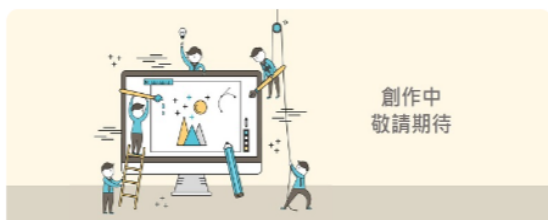

創作中
敬請期待

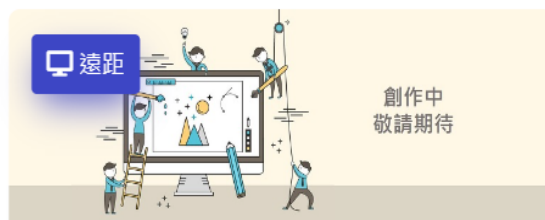

遠距
創作中
敬請期待



創作中
敬請期待

關於 <醫學營隊>

2. 選擇營隊別【高中/國中/國小】



進修推廣處
office of continuing & Extension education
專業培訓、第一品牌

Search..

課程探索 ▾

登入



課程筆數：12 |

排序：

最近開課日期 ▾

取得團報碼

全部

國小

國中

高中

課程名稱	上課期間	上課時間	價格	
生物實驗班ZZ	2023/01/11(三)~2023/01/15(日)	規劃中	NT\$ 15,500 ~ 16,000	我要報名
小醫師H	2023/01/11(三)~2023/01/15(日)	規劃中	NT\$ 32,500 ~ 33,000	我要報名
 生物醫學探索講座(線上課程)	2023/01/05(四)~2023/01/07(六)	規劃中	NT\$ 4,000 ~ 4,200	我要報名
小小P	2023/01/05(四)~2023/01/06(五)	規劃中	NT\$ 1,500 ~ 3,800	我要報名
	2023/01/05(四)~2023/01/08(日)			

3. 選擇您想報名的梯次-點選【我要報名】



進修推廣處
office of continuing & Extension education
專業培訓、第一品牌

Search..

課程探索 ▾

登入



課程筆數：12 |

排序：

最近開課日期 ▾

取得團報碼

全部

國小

國中

高中

課程名稱	上課期間	上課時間	價格	
生物實驗班ZZ	2023/01/11(三)~2023/01/15(日)	規劃中	NT\$ 15,500 ~ 16,000	我要報名
小醫師H	2023/01/11(三)~2023/01/15(日)	規劃中	NT\$ 32,500 ~ 33,000	我要報名
 生物醫學探索講座(線上課程)	2023/01/05(四)~2023/01/07(六)	規劃中	NT\$ 4,000 ~ 4,200	我要報名
小小P	2023/01/05(四)~2023/01/06(五)	規劃中	NT\$ 1,500 ~ 3,800	我要報名
	2023/01/05(四)~2023/01/08(日)			

4. 閱讀內容 → 確定報名點選【加入購物車】

可返回上一頁

購物車內可加入1-3個營隊
(排志願序)

虛擬帳戶轉帳

加入購物車

上課期間

2023/01/05(四)-2023/01/08(日)

上課時間

詳細時間 ▾

上課總時數

26

上課地點

臺北醫學大學

課程簡介

師資簡介

適合對象

備註事項

4.1-3個營隊選好後，點選【前往購物車】



臺北醫學大學
TAIPEI MEDICAL UNIVERSITY

進修推廣處
office of continuing & Extension education
專業培訓、第一品牌

Search..

課程探索 ▾

登入



高現A(太平洋)

NT\$ 6,500

高現B(美亞商旅)

NT\$ 1,000

國生M(國軍英雄館)

NT\$ 5,500

小計: **NT\$ 13,000**

[前往購物車](#)

10/10前完成報名及繳費者

醫學營隊 111010806

高現A(太平洋)

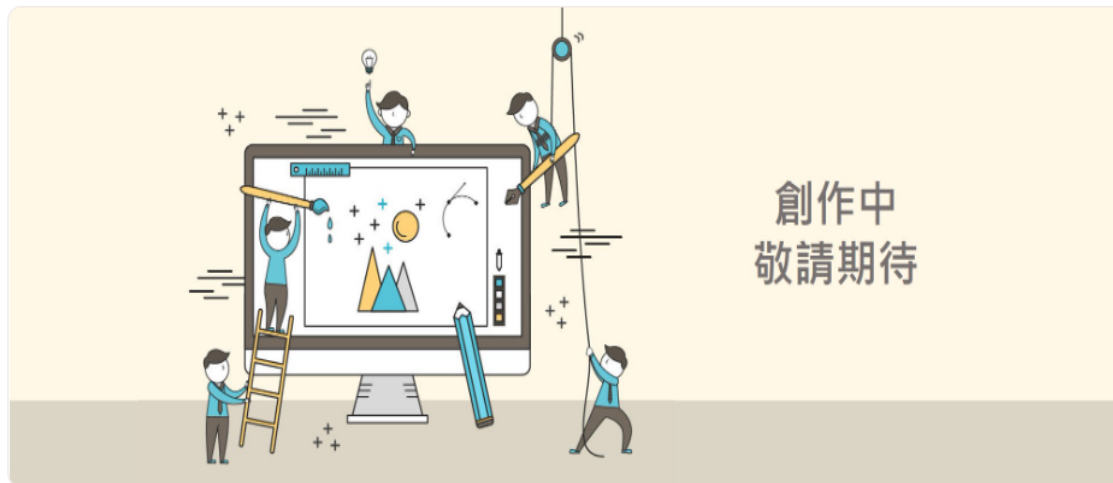

5. 確認無誤，點選【下一步】

全選

高現A(太平洋)

課程序號：111010806

課程分類：醫學營隊

上課期 2023/01/05(四)~2023/01/08(日)

間：

上課時間：請洽進修推廣處

價格方案：原價

NT\$ 6,500

 移除此項目

高現B(美亞商旅)

課程序號：111010807

課程分類：醫學營隊

上課期 2023/01/05(四)~2023/01/08(日)

間：

上課時間：請洽進修推廣處

價格方案：低收入戶子女且程度
中上好學之學生

NT\$ 1,000

 移除此項目

醫學營報名

可選擇 1 ~ 3 筆資料，至下一步填寫志願
排序

 下一步

價格方案：原價

6. 選擇志願序

👤 填寫志願

📄 填寫基本資料

👉 取得繳費資訊

填寫志願



- 選了志願後，再選住宿
- 住宿費用另計
- 同一身份證字號，請勿重覆報名同一堂課

志願一

請選擇 **選擇營隊** ▼

是否住宿 ▼

價格方案表

志願二

請選擇 ▼

▼

價格方案表

志願三

請選擇 ▼

▼

價格方案表

7. 選擇優惠

選擇價格方案

*優惠只能擇一

曾參加本校醫學相關營隊 ▾

高進F(國軍英雄館)

價格: NT\$ 7,100

住宿: 2,300

總計: NT\$ 9,400

高現A(太平洋)

價格: NT\$ 6,000

住宿: 3,400

總計: NT\$ 9,400

高現B(美亞商旅)

價格: NT\$ 6,000

住宿: 2,200

總計: NT\$ 8,200

報名費用顯示於此處
確認後點選【下一步】

8. 填寫報名所需資料

學員基本資料

我是外國人

* 身份證字號 / 居留證號

* 姓名

* 手機號碼 ex:0900123456 (若無請填家長的手機號碼)

建議填寫手機號碼，將於繳款成功及忘記密碼發送簡訊通知

* 性別

* 信箱

* 聯絡電話 ex:0212345678

* 出生年月日

* 聯絡地址

9. 完成預約→於期限內完成資料上傳及繳費



臺北醫學大學
TAIPEI MEDICAL UNIVERSITY

進修推廣處
office of continuing & Extracurricular education
專業培訓、第一品牌

Search..

課程探索 ▾

登入



1

填寫志願

2

填寫基本資料

3

取得繳費資訊

繳費狀態

您的訂單已送出

請於**2022/10/02 23:59**前務必完成「*」事項，以保留您的名額。

* 付款

* 上傳家長同意書 (文件下載)

您報名的課程需上傳應繳文件,請至「訂單查詢/付款」上傳

訂單摘要

訂單編號：2022092900001

訂單品項：

高現A(太平洋)

NT\$ 6,000

住宿

NT\$ 3,400

總計金額

NT\$ 9,400

訂單查詢/付款

繳費帳號

付款資料

付款人：

信箱：

手機號碼：

聯絡電話：

1. 帳號為每筆訂單專屬，請勿使用他人帳號
2. 期限為日期當日23:59後帳號即失效需重新報名

付款方式

繳費方式：ATM、網路銀行、匯款

轉入銀行：（代碼812）台新銀行 - 建北分行

戶名：財團法人臺北醫學大學

虛擬帳號：97799000112757

複製

付款金額：9,400

付款期限日期：2022/10/02

一組帳號僅供一個人使用

※繳費後次1~2工作天會收到入帳的簡訊通知

完成資料上傳及繳費才算報名完成!!!

★確認錄取名單 <http://tmucamp.tmu.edu.tw/>

活動摘要

最新消息

線上填寫報名表系統~~~
(填完-繳費-印出報名表-寄出才算完成)

簡章報名表下載 (包含高
國中、國小)

2022暑期營隊錄取名單
(請確認姓名 學校年及是
否正確)

學期間-營隊課程錄取名單
(3-6月錄取名單,課表,報
到通知單)

保留、退費、轉讓表單下
載

★★我想提供贊助★★想支
持醫學營或醫療服務隊
(提供學校捐款收據)

高中營隊總覽

高中實驗班總覽

國中營隊總覽

最新消息

- 2023寒假醫學營及學期間線上課程時間公告
- 2022楓杏醫學青年服務團高中國員 111學年度高一國員錄取名單
- 111學年度楓杏高一國員甄選~參與第二階段面試之名單公告
- 2022高中生國員招募計畫線上說明會 會議連結

每週五更新一次 第二期高中

- 2022 楓杏醫學營-寒暑假營隊心得徵文比賽
- 2022臺南市高中暑期生物醫學研習營(高中生國中生)
- 2022暑假連江縣高中生物醫學研習營「暫定取消辦理」
- 配合最新防疫規定,調整報到需要帶的物品或規定,八月營隊通知單改於8/11寄出
- 用餐防疫隔板登記購買連結
- (2022暑期)2022暑期醫學營報名情形(錄取名單、課表、到營通知陸續上線)
- 臺北醫學大學防疫期間團體活動健康聲明書(附件自行下載)
- 因應疫情變化,報取通知改於營隊前14天寄發(注意事項)

最新照片分享



Read more

Q&A!!!!

如何取得團報碼?

★事前取得

同組優惠碼需三人以上使用並繳費才有用哦!!

課程筆數：13 |

排序：

最近開課日期 ▾

取得團報碼

全部

國小

國中

高中

限七天內使用

課程名稱	上課期間	上課時間	價格	
高進F(國軍英雄館)	2023/01/11(三)~2023/01/15(日)	規劃中	NT\$ 1,000 ~ 7,600	我要報名
小醫師H	2023/01/11(三)~2023/01/15(日)	規劃中	NT\$ 32,500 ~ 33,000	我要報名
生物實驗班ZZ	2023/01/11(三)~2023/01/15(日)	規劃中	NT\$ 15,500 ~ 16,000	我要報名
 生物醫學探索講座(線上課程)	2023/01/05(四)~2023/01/07(六)	規劃中	NT\$ 4,000 ~ 4,200	我要報名

Q&A!!!!

如何取得團報碼?

★報名當下才發現沒有團報碼!!

三人團報

同組優惠碼需三人以上使用並繳費才有用哦!!

* 團報折扣碼 取得團報碼

折扣碼的使用限制與說明文字

* 同意條款

「個人資料保護法」公開聲明內容：[活動報名系統告知聲明](#)

您已了解並同意本校蒐集、處理及使用您的個人資料。

Q&A!!!!

如何知道預約到哪個志願?

1

👤 填寫志願

2

📄 填寫基本資料

3

👉 取得繳費資訊

訂單摘要顯示的營隊即為您目前選到的營隊，三天內完成資料繳交及繳費才算錄取

請於2022/10/02 23:59前務必完成「*」事項，以保留您的名額。

* 付款

* 上傳家長同意書 (文件下載)

您報名的課程需上傳應繳文件,請至「訂單查詢/付款」上傳

訂單摘要

訂單編號 : 2022092900001

訂單品項 :

高現A(太平洋)

NT\$ 6,000

住宿

NT\$ 3,400

總計金額

NT\$ 9,400

👉 訂單查詢/付款

Q&A!!!!

如何知道是否繳費成功?



臺北醫學大學
TAIPEI MEDICAL UNIVERSITY

進修推廣處
office of continuing & Extension education
專業培訓、第一品牌

Search..

課程探索 ▾

登入



會員服務

會員專區

會員服務條款

常見問題

訂單相關

訂單查詢/付款

進修推廣處導覽

TMU MOOCS

認識我們

相關法規

文件下載

網站導覽

前往舊網站

English



總辦公室

臺北醫學大學 進修推廣處 (大安校區)

服務時間：09:00-18:00

地址：106臺北市大安區基隆路二段172-1號13樓

電話：(02) 6638-2736 分機1313

傳真：(02) 2738-7348



上課地點 & 醫學營現場報名受理處

臺北醫學大學 進修推廣處 (校本部)

服務時間：09:00-17:00

地址：110臺北市信義區吳興街250號(醫學綜合大樓後棟B1)

電話：(02) 2736-1661 分機2419

傳真：(02) 8732-1699

Q&A!!!!

如何知道是否繳費成功?

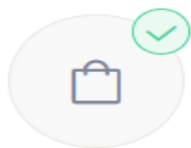

訂單紀錄

排序:



文件未繳



文件已繳

訂單編號：2022092900001

訂單日期：2022/09/29

訂單金額：NT\$ 9,400

聯絡地址：雲林縣西螺鎮吳興街250號

未付款



繳費後次1-2個工作日早上8:30後

訂單編號：2022092800003

訂單日期：2022/09/28

訂單金額：NT\$ 9,400

聯絡地址：基隆市仁愛區吳興街250號

已付款



可查詢是否繳費成功

Q&A!!!!

如何上傳同意書及相關證明?

 文件未繳  文件已繳

訂單編號：2022092900001

訂單日期：2022/09/29

訂單金額：NT\$ 9,400

聯絡地址：雲林縣西螺鎮吳興街250號

未付款



上傳文件

前往付款

取消訂單

111010806
高現A(太平洋)

NT\$ 9,400

Q&A!!!!

如何上傳同意書及相關證明?

應繳文件 - 訂單編號：2022092900001

×

家長同意書：

選擇檔案

未選擇任何檔案

檔案大小上限 2 M，可上傳檔案之附檔名為：png、jpg、gif、pdf

上傳文件

Q&A!!!!

家長同意書在哪裡下載?



進修推廣處
office of continuing & Extension education
專業培訓、第一品牌

Search..

課程探索 ▾

登入



會員服務

會員專區

會員服務條款

常見問題

訂單相關

訂單查詢/付款

進修推廣處導覽

TMU MOOCS

認識我們

相關法規

文件下載

網站導覽

前往舊網站

English



總辦公室

臺北醫學大學 進修推廣處 (大安校區)

服務時間：09:00-18:00

地址：106臺北市大安區基隆路二段172-1號13樓

電話：(02) 6638-2736 分機1313

傳真：(02) 2738-7348



上課地點 & 醫學營現場報名受理處

臺北醫學大學 進修推廣處 (校本部)

服務時間：09:00-17:00

地址：110臺北市信義區吳興街250號(醫學綜合大樓後棟B1)

電話：(02) 2736-1661 分機2419

傳真：(02) 8732-1699

Q&A!!!!

家長同意書在哪裡下載？



臺北醫學大學
TAIPEI MEDICAL UNIVERSITY

進修推廣處
office of continuing & Extension education
專業培訓、第一品牌

Search..

課程探索 ▾

登入



成績、證明書申請表

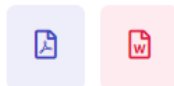

收據退大證明單



醫學營表單

請前往：[臺北醫學大學全國青少年寒暑假醫學營網站 TMU-Camp](#)

家長同意書



Q&A!!!!

我是2024寒假之前保留的學員，如何報名？

1. 若需補繳費用，請先將費用匯至已下帳戶
台新銀行(812)建北分行
20681000097230
2. 至google表單填寫(並上傳繳費證明)確認復課
表單連結：<https://bit.ly/3SyWMm7>

Q&A!!!!

我是2024暑期保留的學員，如何報名？

1. 於報名網頁登入會員

網址：<https://cee.tmu.edu.tw/>

2. 點選【課程異動申請】，點選【保留轉班】選擇欲復課之課程，若需補繳費用則會產生帳號。

課程異動申請(已付款訂單)

課程名稱： -1 保留班
課程日期： 2022/05/05~2022/05/30
訂單金額： NT\$ 19,500
申請狀態： 保留審核完成

保留轉班